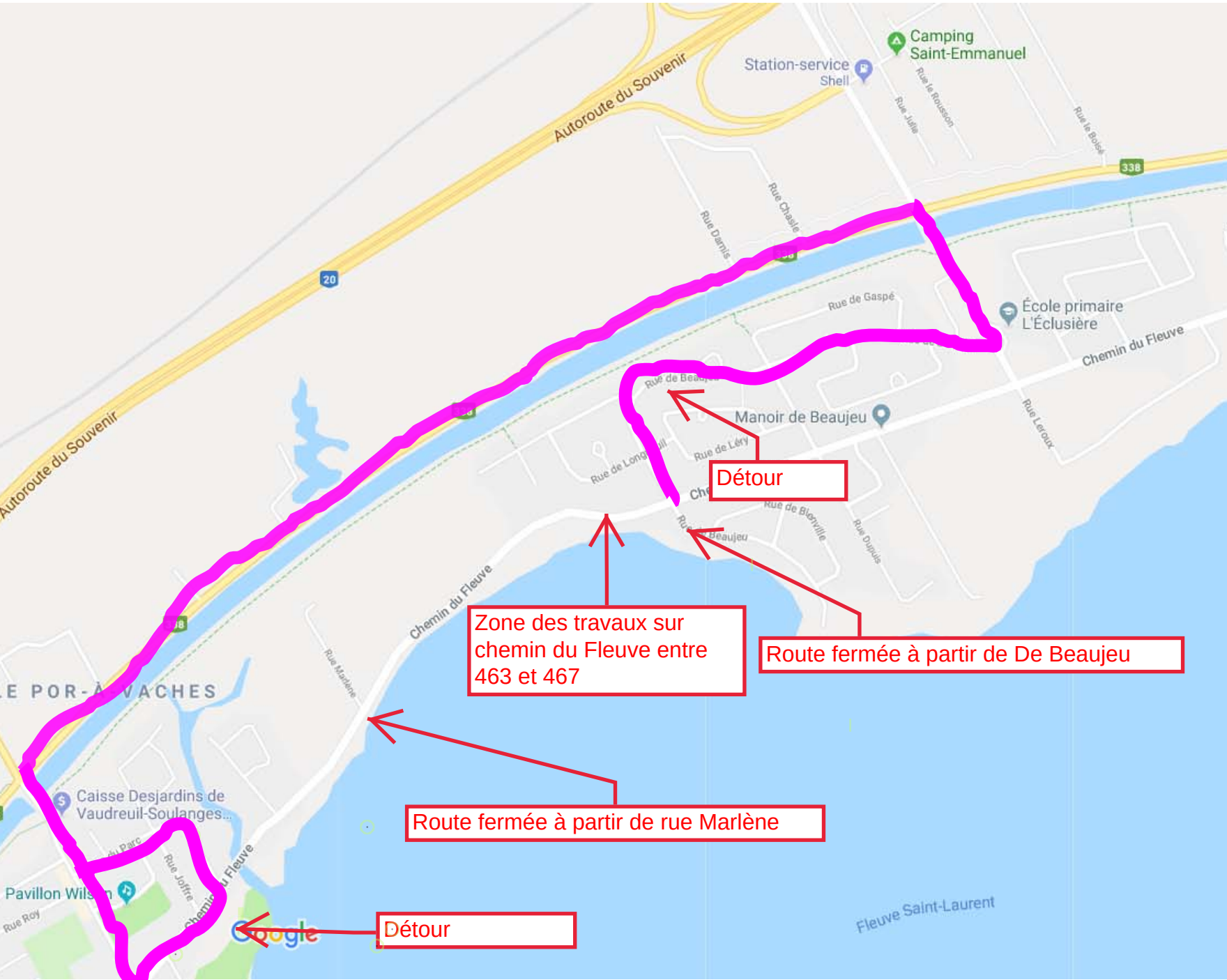
Autoroute du Souvenir
Camping Saint-Emmanuel
Station-service Shell
Rue le Rousson
Rue Julie
Rue le Boisé
338
20
Rue Damis
Rue Chasle
Rue de Gaspé
École primaire L'Éclusière
Chemin du Fleuve
Rue de Beaujeu
Manoir de Beaujeu
Rue de Léry
Rue de Longueuil
Rue Leroux
Rue de Bienville
Rue Dupuis
Détour
Zone des travaux sur chemin du Fleuve entre 463 et 467
Route fermée à partir de De Beaujeu
Rue Marlène
Route fermée à partir de rue Marlène
Caisse Desjardins de Vaudreuil-Soulanges...
Rue Joffre
Pavillon Wilson
Rue Roy
Détour
Fleuve Saint-Laurent