

ANNEXE «E»

Plan des contraintes à l'occupation du territoire

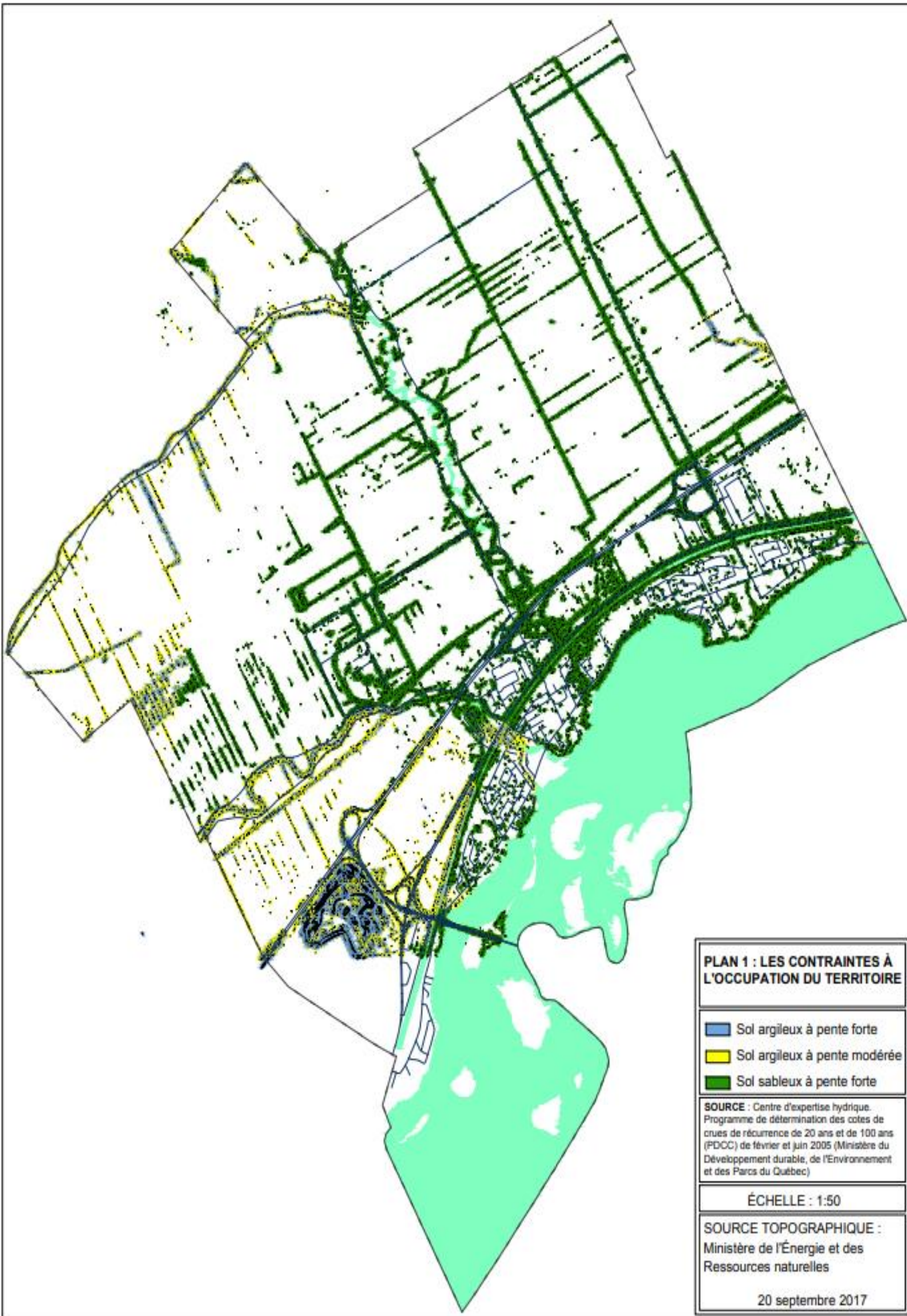

PLAN 1 : LES CONTRAINTES À L'OCCUPATION DU TERRITOIRE

- Sol argileux à pente forte
- Sol argileux à pente modérée
- Sol sableux à pente forte

SOURCE : Centre d'expertise hydrique. Programme de détermination des cotes de crues de récurrence de 20 ans et de 100 ans (PDCC) de février et juin 2005 (Ministère du Développement durable, de l'Environnement et des Parcs du Québec)

ÉCHELLE : 1:50

SOURCE TOPOGRAPHIQUE : Ministère de l'Énergie et des Ressources naturelles

20 septembre 2017